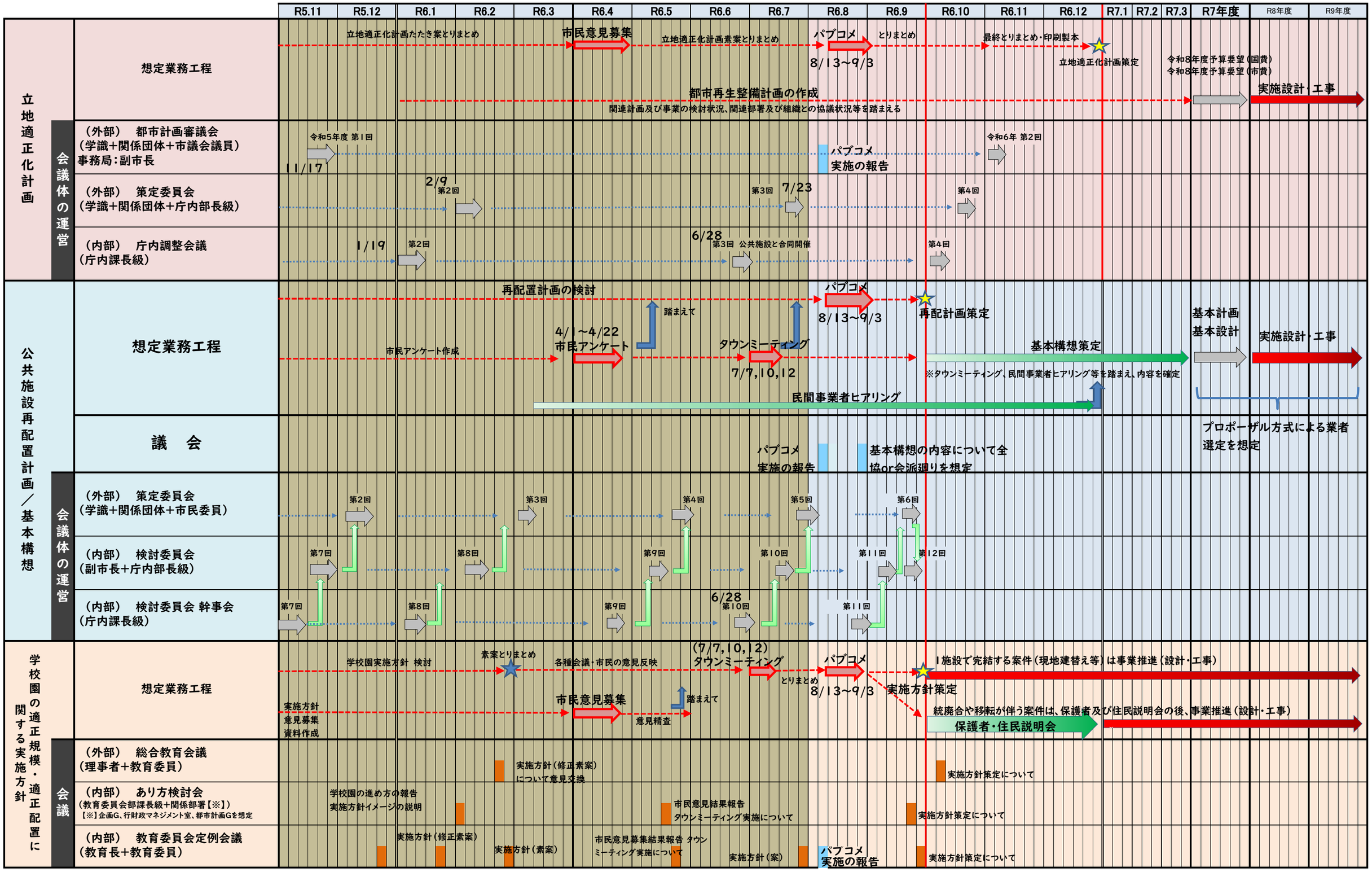資料１-2：関連計画の策定スケジュールについて（令和６年8月時点）