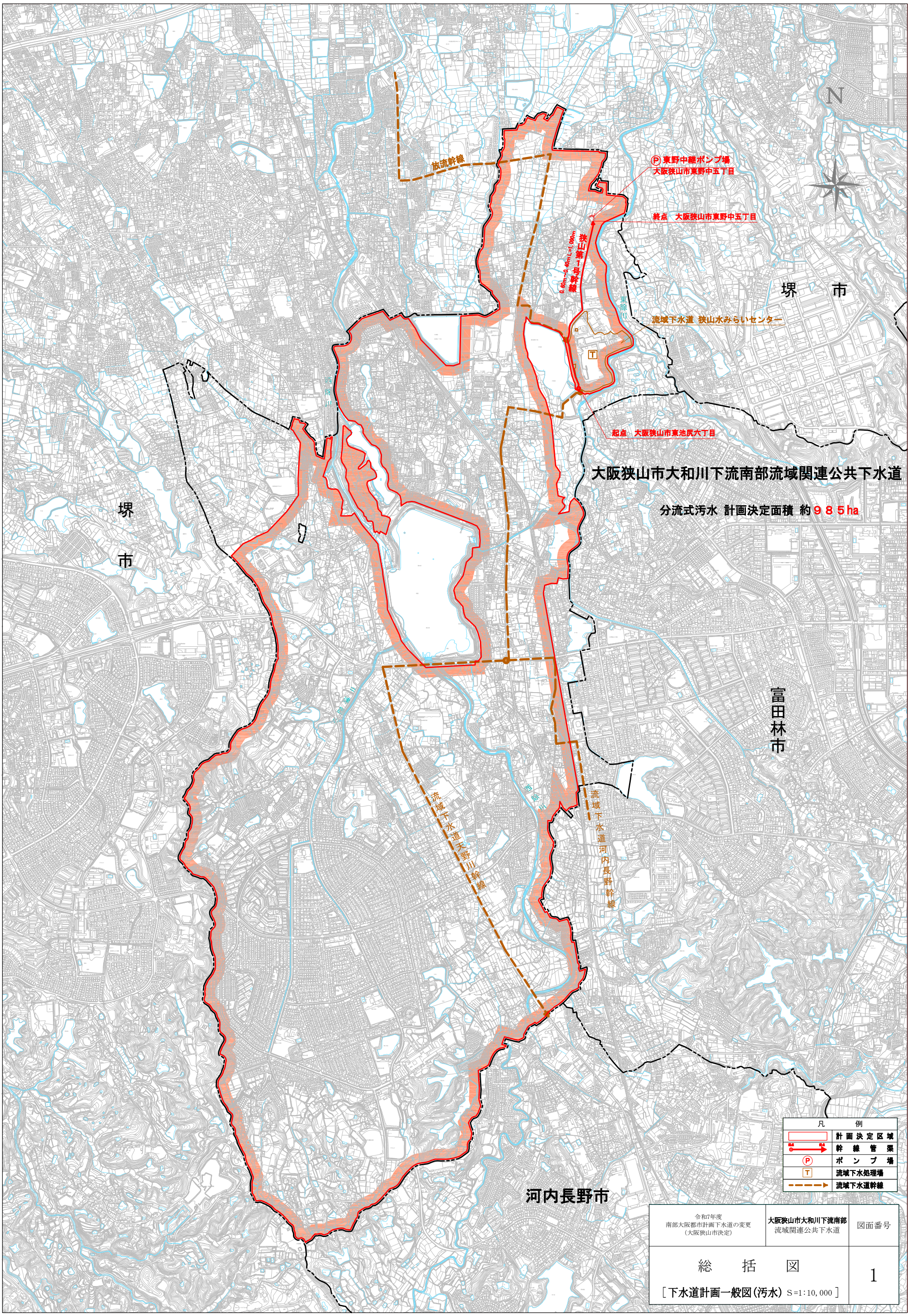
放流幹線
東野中継ポンプ場
大阪狭山市東野中五丁目
終点　大阪狭山市東野中五丁目
狭山第1号幹線
0.60m～0.40m L=1,190m
東除川
流域下水道 狭山水みらいセンター
起点　大阪狭山市東池尻六丁目
N
堺　市
大阪狭山市大和川下流南部流域関連公共下水道
分流式汚水 計画決定面積 約９８５ha
堺
市
富田林市
流域下水道天野川幹線
流域下水道河内長野幹線
河内長野市
凡　例
計画決定区域
幹線管渠
ポンプ場
流域下水処理場
流域下水道幹線
令和7年度
南部大阪都市計画下水道の変更
（大阪狭山市決定）
大阪狭山市大和川下流南部
流域関連公共下水道
図面番号
総　括　図
［下水道計画一般図（汚水） S=1:10,000］
1

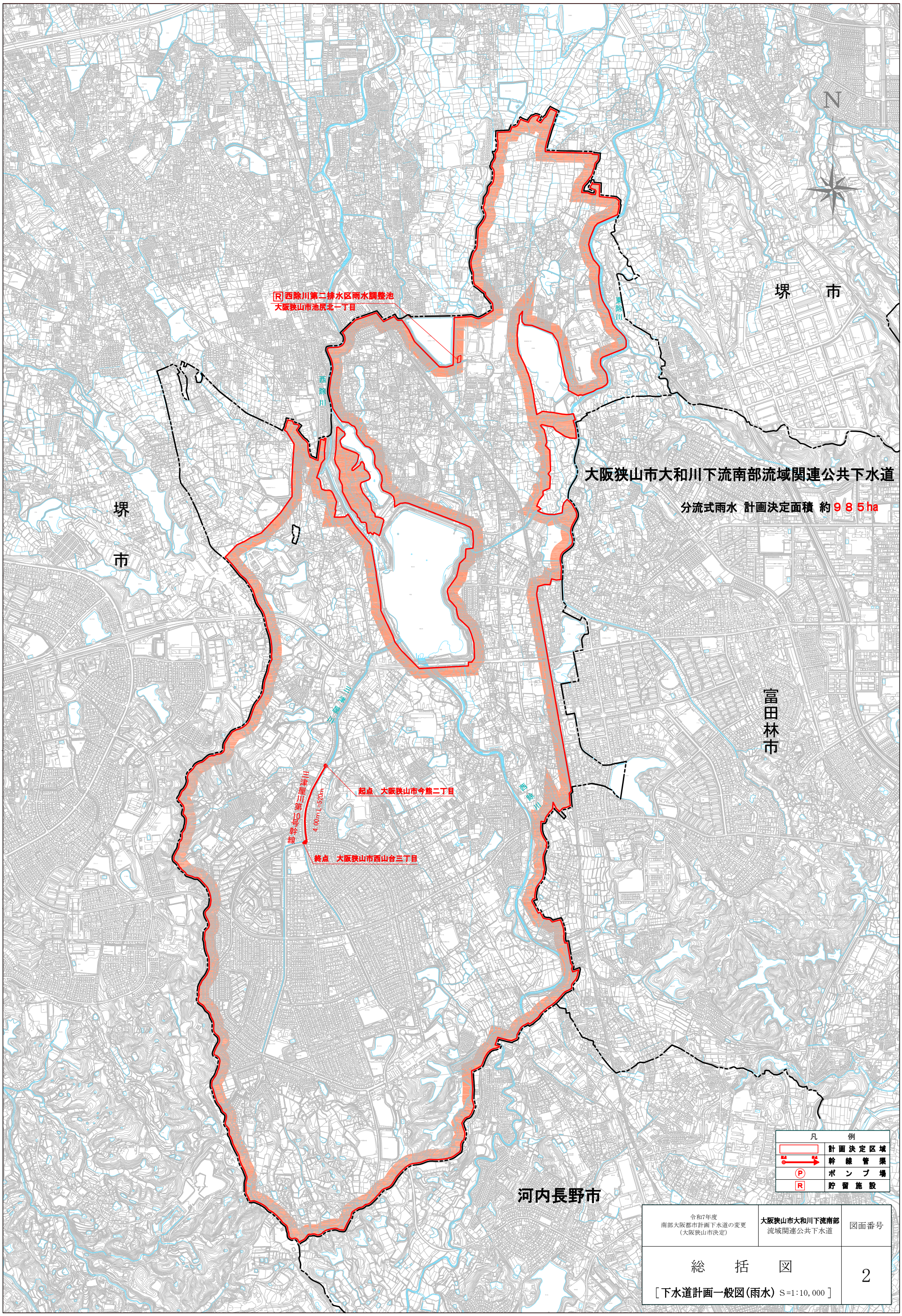

令和7年度 南部大阪都市計画下水道の変更 （大阪狭山市決定）	大阪狭山市大和川下流南部 流域関連公共下水道	図面番号
総　括　図 ［下水道計画一般図（雨水） S=1:10,000］		2